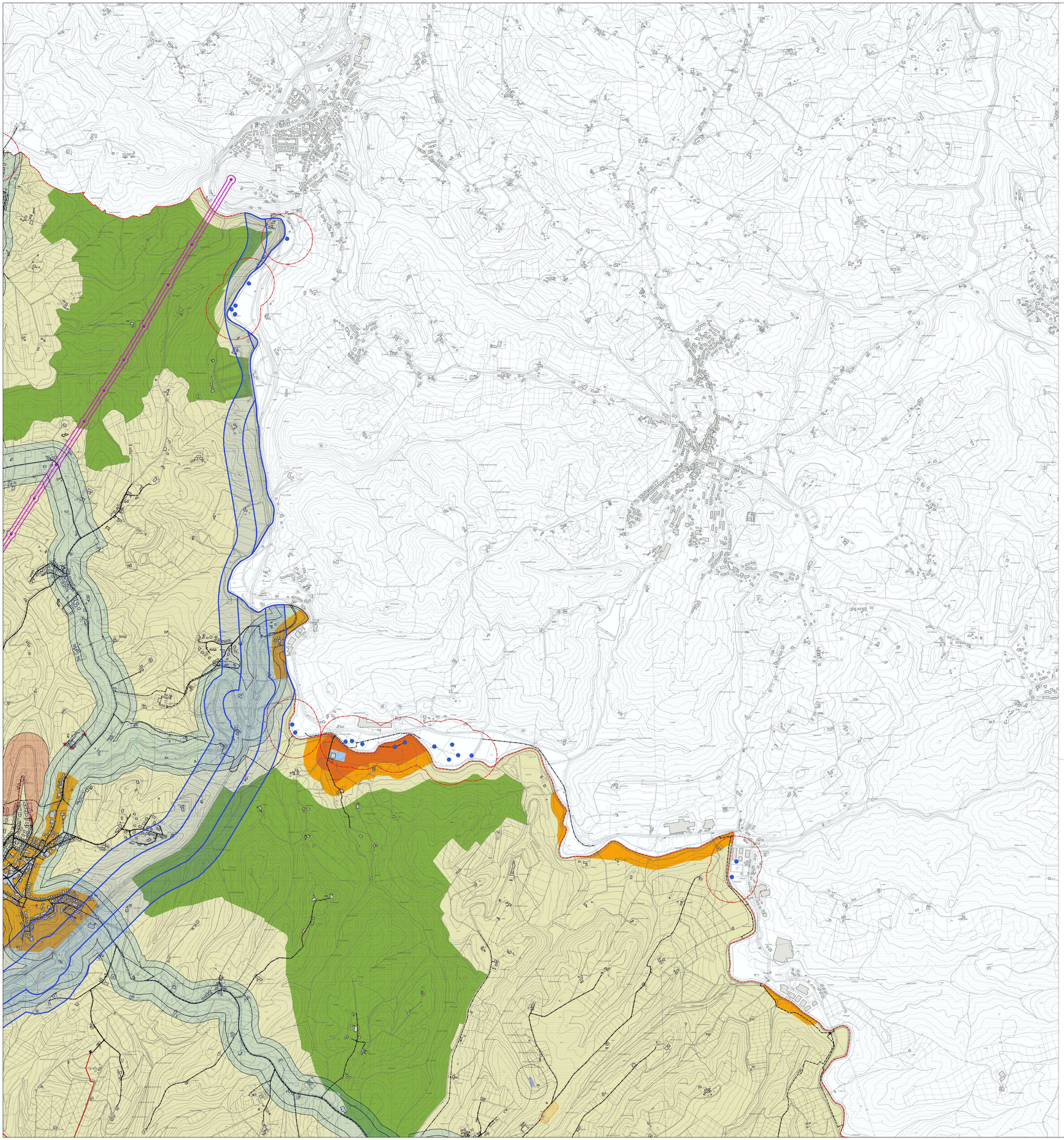

Legenda

Pressioni Ambientali

- Limite amministrativo comunale

Elementi e tematismi di pressione ambientale

- Stazioni Radiobase
- Osservatorio Astronomico Torre di Luciana (Zona di protezione da inquinamento luminoso area di raggio di 10 Km ai sensi della L.R. 39/2005)
- Tracciato SNAM Fascia di rispetto come dalla Regola Tecnica approvata con D.M. 17/04/2008)
- Linee di elettrodotti ad alta tensione Fascia di rispetto come da DM 29 maggio 2008)
- Rete Toscana Energia
- Condotta acquedottistica
- Aree interessate dal censimento delle bonifiche ambientali
- Depuratori
- Depuratori - fascia di rispetto
- Pozzi ad uso acquedottistico
- Pozzi ad uso acquedottistico - fascia di rispetto

Classificazione acustica del territorio

- 2
- 3
- 4
- 5
- 6
- Aree destinate a spettacolo temporaneo

Valori limite assoluti di immissione

- B
- C
- D

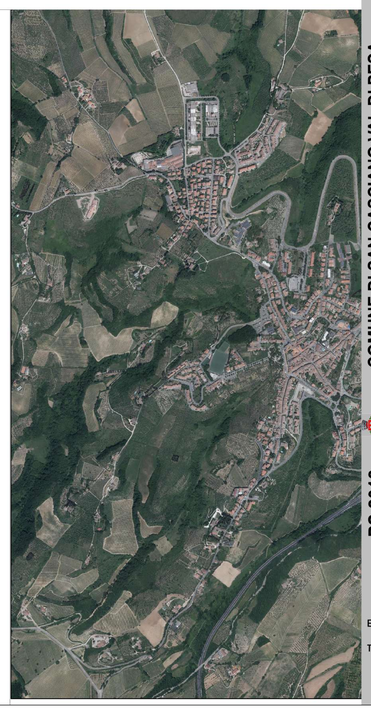

VAS
Ingegnere Elettra Lowenthal
Ingegnere Chiara Luciani

Contributi specialistici
Ecologia e Vegetazione
Dott. Fcd. Giovanni Trentanovi

Urbanistica
Urbanista Daniele Rallo
Urbanista Antonio Magnai
Urbanista Fabio Roman

SIT e Cartografia
Urbanista Lisa De Gasper

Responsabile Contrattuale
Urbanista Raffaele Gerometta

Coordinamento Generale
Urbanista Daniele Rallo

Responsabile Coordinamento Locale
Architetto Antonio Magnai

Adottato con

Approvato con

Responsabile del Procedimento
Arch. Barbara Ronchi

Garante della Comunicazione
Dott.ssa Claudia Bruschettini

Ufficio Urbanistica
Arch. Sonia Ciapetti

Sindaco
Massimiliano Pescini

Assessore all'Urbanistica
Donatella Volani

Segretario Comunale

MATE engineering

Antonio Massaia Architetto
Ordine di Bologna n. 3212

COMUNE DI SAN CASCIANO VAL DI PESA

PS 2018

Piano Strutturale
Legge regionale 65/2014 e s.m.i.

QUADRO CONOSCITIVO
Pressioni ambientali - Settore Nord-Est

ELAB. **PS**

TAV. **QC3**

scala 1:10.000
gennaio 2019